

FICHA TÉCNICA REFERENCIAL DE IDENTIFICACIÓN DE PUNTO CRÍTICO EN EL SECTOR TINKE, DISTRITO DE OCONGATE, PROVINCIA DE QUISPICANCHI, DEPARTAMENTO DE CUSCO

PROPUESTA: LIMPIEZA, DESCOLMATACIÓN Y CONFORMACIÓN DE DIQUE CON ENROCADO EN LA MARGEN DERECHA DEL RÍO PINCHIMURO, SECTOR TINKE, DISTRITO DE OCONGATE, PROVINCIA DE QUISPICANCHI, DEPARTAMENTO DE CUSCO

1. UBICACIÓN:

AAA **URUBAMBA - VILCANOTA** ALA **CUSCO** Fecha **12/12/2023**

1.1. Ubicación política

Departamento **CUSCO** Provincia **QUISPICANCHI** Distrito **OCONGATE** Sector **TINKE**

1.2. Ubicación hidrográfica

Unidad hidrográfica **CUENCA URUBAMBA** Cuerpo de agua **RIO PINCHIMURO**

1.3. Ubicación geográfica - Coordenadas UTM (Datum: WGS 84)

	Inicial			Final			Margen	Observación
	Norte (Y):	Este (X):	Zona	Norte (Y):	Este (X):	Zona		
TRAMO 1	8,487,473.00	249,724.00	19 m	8,487,680.00	249,045.00	19 m	DERECHA	

2. EVALUACIÓN DE LA ZONA EXPUESTA:

2.1 Tipo de peligro

☒ Inundación ☐ Flujos de detritos ☐ Erosión fluvial

2.2. Geología

El tipo de suelo es mayormente gravoso (Mayores a 2 mm, Arenoso(2 mm - 0.1 mm) y Arcilloso(menores de 0.1 mm) de las zonas de asentamientos , erosion fluvial (y si se han presentado reptacion en las zonas altas de las quebradas). Si se han presenta caída de rocas en laderas de cerros. La zona de estudio se asienta sobre una superficie suavemente ondulada, corresponde a la margen derecha e izquierda del rio Vilcanota El suelo está conformado por arenas limosas de grano fino de color gris, poco densos y poco compactos, en otros sectores se observa pequeños lentes de suelo limo - arenoso a limo - arcilloso, mas compactos.

Gravoso	X	Arenas	X	Limo	-	Arcillas	-
---------	---	--------	---	------	---	----------	---

Gravoso(Mayores a 2 mm), Arenoso(2 mm - 0.1 mm) y Arcilloso(menores de 0.1 mm)

Erosion Pluvial:

Es un fenómeno que se presenta en mayor o menor grado de intesidad en la planicies a lo largo del rio Vilcanota Las principales causas de su ocurrencia son el incremento brusco de las escorrentias en cada temporada de lluvias, y las variaciones de su dinamica fluvial. Por lo que que la erosion tiende afectar a las riberas naturales y artificiales.

Inundaciones:

Estas se dieron por efecto del Fenomeno El Niño, principalmente en las ultimas decadas al incrementar el caudal del rio Vilcanota en mas de 4,000 m3/seg, lo que causó perdida de vidas humanas, caidas de puentes, destruccion de infraestructura, desaparacion de terrenos agricolas en produccion, inundacion de ciudades; etc.

2.3.- HIDROLOGÍA

En la region Cusco se ha presentado el Fenomeno El Niño (FEN), los mas recientes, el año 2010 con caudal maximo instantaneo en el rio vilcanota de 3,200 m3/seg, el año 1998 con 3,900 m3/seg . La obtención de los caudales de diseño, se ha llevado a cabo a través del análisis estadístico de los registro de caudales máximos instantáneos en la Estacion de aforo del Puente Sanchez Cerro cuya operacion está a cargo del Proyecto de Irrigación Chira Piura. El análisis de estos datos ha permitido construir un modelo estadístico, a través de la distribución de los datos, que permite reproducir los valores observados en la estación de aforo, y en consecuencia nos permite proyectar caudales de diseño para diferentes periodos de retorno con cierta probabilidad de no excedencia. Durante la ocurrencia del FEN de el año 2010; la margen derecha e izquierda del rio Pinchimuro se vió expuesta a roturas, que podrian inundar areas de cultivos e inundacion en la poblacion de Tinke en la margen izquierda del mencionado rio.

2.4.- POBLACION EXPUESTA:

En la zona de intervención, se identificaron las siguientes elementos expuestos

N° de Familias	N° de Viviendas	Tipo	N° de I.E./P.I.E.S.	Nombre	Centros de Salud	Nombre	Otros	Nombre
80	15	Intervención			-	-		

En la zona intervenida del río Pinchimuro, se ha identificado las siguientes áreas productivas e infraestructuras relacionadas:

Area Total (Has)	Cultivos	Area (Has)	Total Cabezas de Ganado	Clase	N°	Infraestructura afectada	Nombre	Cantidad	Longitud (m)
60.00	papa	30	-	Vacunos	-	Bocatomas	-	-	-
	pastos	30		Ovinos	-	Canales	-	-	-
	Otros			Camelidos	-	Puentes	-	-	-
	-	-		Equinos	-	Carreteras	-	-	-
	-	-		Porcinos	-	Redes Electricas			
	-	-		otros	-	Servicios de agua y desague			

3.- EVALUACION ECONOMICA

De la evaluación de daños e impactos probables se obtuvo la siguiente información:

N° DE FAMILIAS AFECTADAS	SERVICIO ELECTRICO AFECTADO		SERVICIO DE AGUA Y DESAGUE AFECTADO		N° INSTITUCIONES EDUCATIVAS AFECTADAS	CENTROS DE SALUD TOTAL AFECTADOS
	SI	NO	SI	NO		
15		X		X	-	-

CULTIVOS AFECTADOS		POBLACION GANADERA AFECTADA		REDES ELECTRICAS AFECTADAS (KM)	SERVICIO DE AGUA Y DESAGUE AFECTADO (KM)	INFRAESTRUCTURA HIDRAULICA AFECTADA						INFRAESTRUCTURA VIAL AFECTADA			
Cultivo	Area (ha)	Tipo de Ganado	N° de cabezas			BOCATOMAS (Und)	CANALES (Km)	DIQUES (Km)	DRENES (Km)	ACEQUIAS (Km)	OTROS	CARRETERAS (Km)	CAMINOS (Km)	PUENTES (Und)	OTROS
				-	-	-	-	-	-	-	-	-	-	-	-
				-	-	-	-	-	-	-	-	-	-	-	-

4.- PROPUESTA TECNICA:

4.1.-Estructural

Con la finalidad de disminuir la vulnerabilidad existente en el tramo crítico, se propone implementar las siguientes actividades:

- Limpieza y descolmatación del cauce del río con excavadora, en una longitud de 800 metros
- Protección de talud con enrocado en una longitud de 800 metros lineales

4.2.- No Estructurales

Las Municipalidades conjuntamente con el apoyo del Centro de Operaciones de Emergencia Regional del gobierno regional y el Instituto de Defensa Civil - INDECI, deberán de sensibilizar sobre los sistemas de alerta temprana comunitaria, mapas de evacuación, zonas seguras y ayuda humanitaria, asimismo la Autoridad Nacional del Agua debe realizar capacitaciones sobre la importancia de la delimitación de fajas marginales asociada a un ordenanza local o regional, talleres de sensibilización a la población en temas de gestión de riesgos de desastres, para que las poblaciones afectadas se encuentren preparadas a los fenómenos negativos de la naturaleza.

5.-ESQUEMA DE PROPUESTA TÉCNICA:

6.1.-VISTA DE PERFIL

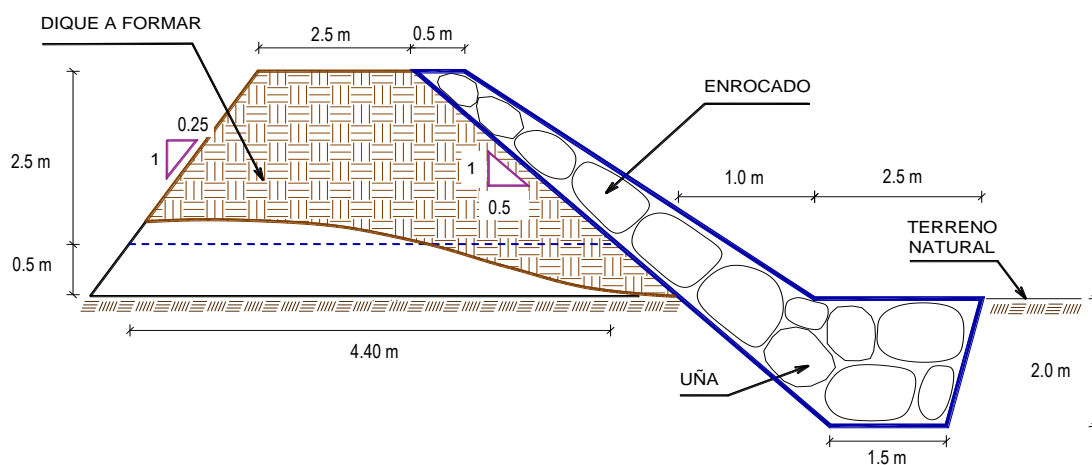

6.- IMAGEN SATELITAL DE ZONA VULNERABLE(GOOGLE EARTH)

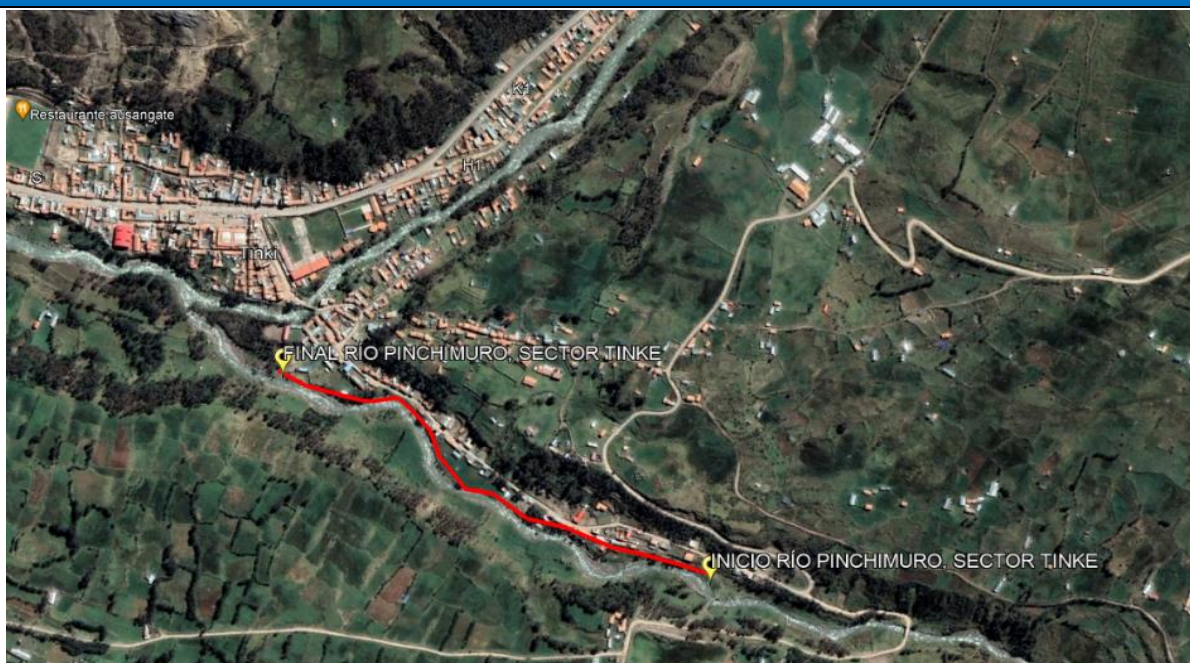



PERÚ

Ministerio
de Desarrollo Agrario
y Riego

7.- PANEL FOTOGRÁFICO DE ZONA VULNERABLE

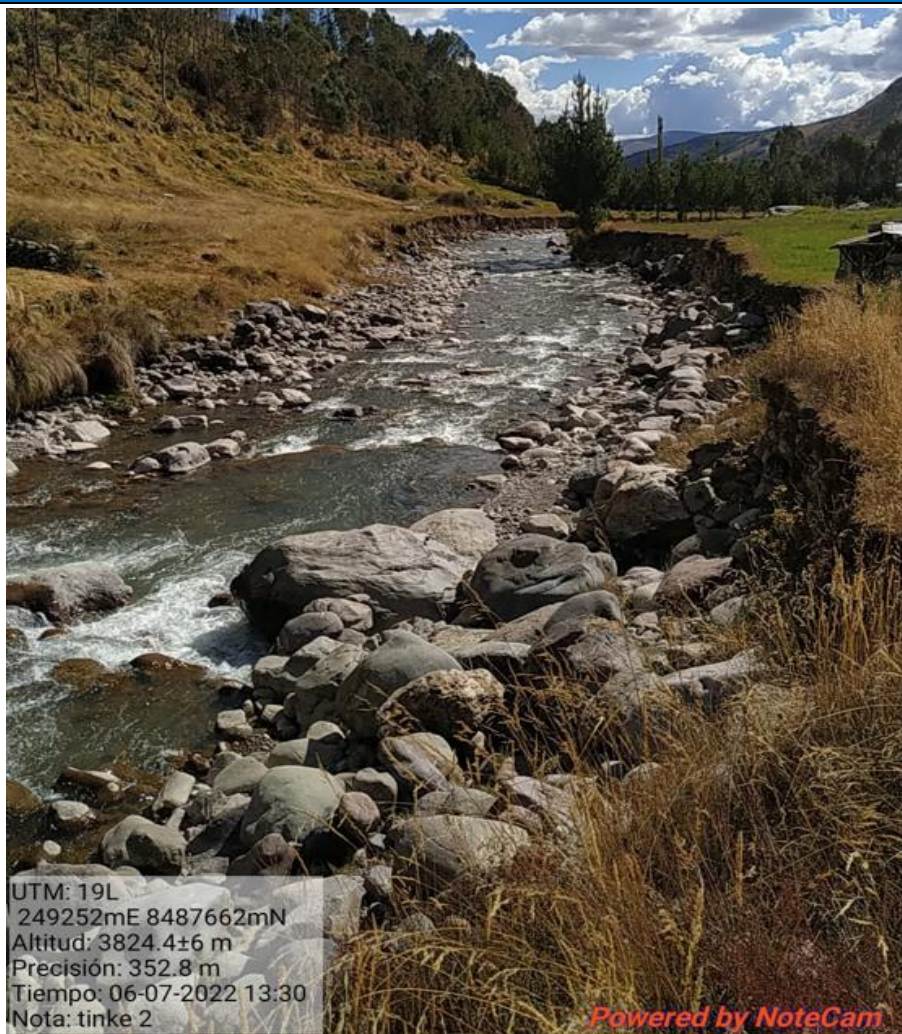



8.- PRESUPUESTO ESTIMADO:

ITEM	DESCRIPCIÓN	UND.	METRADO	PRECIO S/.	PARCIAL S/.
01	LIMPIEZA, DESCOMATACIÓN Y CONFORMACIÓN DE DIQUE ENROCADO (L= 800 ML.)				
01.01	OBRAS PROVISIONALES				2,987.49
01.01.01	CARTEL INFORMATIVO DE LA ACTIVIDAD 3.60 x 4.80 m	und	1.00	1,680.54	1,680.54
01.01.02	CASETA DE GUARDIANIA Y/O ALMACEN	m2	15.00	87.13	1,306.95
01.02	OBRAS PRELIMINARES				26,004.16
01.02.01	MOVILIZACIÓN Y DESMOVILIZACIÓN DE MAQUINARIA	VJE	2.00	8,175.59	16,351.18
01.02.02	HABILITACION DE VIAS DE ACCESO	km	0.50	6,200.40	3,100.20
01.02.03	RAMPA DE INGRESO Y SALIDA A LA ZONA DE TRABAJO	m3	240.00	4.83	1,159.20
01.02.04	TRAZO Y REPLANTEO	Km	0.80	2,209.64	1,767.71
01.02.05	CONTROL TOPOGRAFICO	Km	0.80	2,721.83	2,177.47
01.02.06	DESVÍO DEL RÍO	m	120.00	12.07	1,448.40
01.03	MOVIMIENTO DE TIERRAS				144,241.87
01.03.02	LIMPIEZA Y DESCOLMATACIÓN DEL CAUCE	m3	9,600.00	5.89	56,544.00
01.03.03	CONFORMACIÓN DE DIQUE CON MATERIAL PROPIO	m3	5,280.00	6.14	32,419.20
01.03.04	EXCAVACIÓN PARA UÑA DE ENROCADO	m3	3,600.00	10.57	38,052.00
01.03.05	PERFILADO Y REFINE EN TALUD DE DIQUE	m2	5,366.56	3.21	17,226.67
01.04	PROTECCIÓN CON ENROCADO				751,454.43
01.04.01	SUMINISTRO, TRANSPORTE E INSTALACION DE GEOTEXTIL NO TEJIDO	m2	2,264.00	13.08	29,613.12
01.04.02	SUMINISTRO, TRANSPORTE Y COLOCACION DE FILTRO DE GRAVA	m3	452.80	128.54	58,202.91
01.04.03	EXTRACCIÓN DE ROCAS CON EXPLOSIVOS PARA ENROCADO	m3	5,400.00	32.95	177,930.00
01.04.04	SELECCIÓN Y ACOPIO DE ROCAS	m3	5,400.00	15.35	82,890.00
01.04.05	CARGUÍO Y TRANSPORTE DE ROCAS	m3	5,400.00	61.82	333,828.00
01.04.06	ACOMODO DE ROCAS EN UÑA DE ENROCADO	m3	2,880.00	15.60	44,928.00
01.04.07	ACOMODO DE ROCAS EN TALUD DE ENROCADO	m3	1,440.00	16.71	24,062.40
1.05	MITIGACION AMBIENTAL				3,000.00
01.05.01	PLAN DE MANEJO AMBIENTAL	glb	1.00	3,000.00	3,000.00
1.06	FLETE TERRESTRE				3,500.00
01.06.01	FLETE TERRESTRE	glb	1.00	3,500.00	3,500.00

COSTO DIRECTO	931,187.95
GASTOS GENERALES (10%CD)	93,118.79
UTILIDAD (10%CD)	93,118.79
SUB TOTAL	1,117,425.54
IGV (18%)	201,136.60
TOTAL	1,318,562.14
SUPERVISIÓN (3% CD)	27,935.64
SEGUIMIENTO Y MONITOREO (1% CD)	9,311.88
FICHA DEFINITIVA	15,000.00
PRESUPUESTO TOTAL REFERENCIAL	1,370,809.65

SON: UN MILLON TRESCIENTOS SETENTA MIL OCHOCIENTOS NUEVE CON 65/100 SOLES

9.- CRONOGRAMA REFERENCIAL DE LA PROPUESTA TECNICA

ITEM	ACTIVIDAD	UND.	PLAZO DE EJECUCION (DÍAS)											
			MES 01				MES 02				MES 03			
			I	II	III	IV	I	II	III	IV	I	II	III	IV
1.00	LIMPIEZA, DESCOMATACIÓN Y CONFORMACIÓN DE DIQUE ENROCADO (L= 800 ML.)													
1.01	OBRAS PROVISIONALES													
01.01.01	CARTEL INFORMATIVO DE LA ACTIVIDAD 3.60 x 4.80 m	Und.												
01.01.02	CASETA DE GUARDIANIA Y/O ALMACEN	m2												
1.02	OBRAS PRELIMINARES													
01.02.01	MOVILIZACIÓN Y DESMOVILIZACIÓN MAQUINARIA PESADA	vje												
01.02.02	HABILITACION DE VIAS DE ACCESO	Km												
01.02.03	RAMPA DE INGRESO Y SALIDA A LA ZONA DE TRABAJO	m3												
01.02.04	TRAZO Y REPLANTEO	Km												
01.02.05	CONTROL TOPOGRAFICO													
01.02.06	DESVÍO DEL RÍO	M												
1.03	MOVIMIENTO DE TIERRAS													
01.03.01	LIMPIEZA Y DESCOLMATACIÓN DEL CAUCE	m3												
01.03.02	CONFORMACIÓN DE DIQUE CON MATERIAL PROPIO	m3												
01.03.03	EXCAVACIÓN PARA UÑA DE ENROCADO	m3												
01.03.04	PERFILADO Y REFINE EN TALUD DE DIQUE	m2												
1.04	PROTECCIÓN CON ENROCADO													
01.04.01	SUMINISTRO, TRANSPORTE E INSTALACION DE GEOTEXTIL NO TEJIDO	m2												
01.04.02	SUMINISTRO, TRANSPORTE Y COLOCACION DE FILTRO DE GRAVA	m3												
01.04.03	EXTRACCIÓN DE ROCAS	m3												
01.04.04	SELECCIÓN Y ACOPIO DE ROCAS	m3												
01.04.05	CARGUÍO Y TRANSPORTE DE ROCAS	m3												
01.04.06	ACOMODO DE ROCAS EN UÑA DE ENROCADO	m3												
01.04.07	ACOMODO DE ROCAS EN TALUD DE ENROCADO	m3												
1.05	MITIGACION AMBIENTAL													
01.05.01	MITIGACION AMBIENTAL	glb												
1.06	FLETE TERRESTRE													
01.06.01	FLETE TERRESTRE	GBL												



ACTIVIDADES A REALIZAR PARA EL CUMPLIMIENTO DE LA PROPUESTA TECNICA REFERENCIAL

Item	Actividades	Mes 01		Mes 02		Mes 03		Mes 04		Mes 05
		15	30	15	30	15	30	15	30	15
1.01	FORMULACION DE FICHA TECNICA DEFINITIVA									
1.02	CONTRATACION									
1.03	EJECUCION									
1.04	SUPERVISION									
1.05	SEGUMIENTO									
1.06	LIQUIDACION									

Fecha de elaboración de la ficha:

12/12/2023

NOTA : * LA PRESENTE FICHA TECNICA ES REFERENCIAL, RESPECTO AL PRESUPUESTO, METRADOS, COSTOS UNITARIOS E INSUMOS; DEBIENDO SER LA FICHA TECNICA DEFINITIVA LA QUE ESTABLEZCA EL PRESUPUESTO DE LA ACTIVIDAD U OBRA.

* LA PROPUESTA TECNICA ES REFERENCIAL Y PUEDE VARIAR DE ACUERDO AL ESTUDIO DE LA FICHA TECNICA DEFINITIVA